

**BELGISCHE KAMPIOENSCHAPPEN / CHAMPIONNATS DE BELGIQUE**  
**ASPIRANTEN / ASPIRANTS - CYCLOCROSS**  
**AALST 29/11/2009**

**ORGANISATIE / ORGANISATION**

**1. Hoe is het evenement bereikbaar? / Comment atteindre l'événement?**

**E40 komende van Gent / E40 venant de Gand:** Neem afslag 18-Erpe-Mere richting N46 **0,5 km**

Sla linksaf bij N46/ Oudenaardsesteenweg (borden naar Aalst/ N46 ) **3,3 km**; Sla rechtsaf bij Gentssteenweg/ N9 **1,5 km**; Flauwe bocht naar links om op de Gentssteenweg/ N9 te blijven (borden naar N9/ Dendermonde/ N41/ Asse ) **0,1 km**; Sla linksaf bij R41/ Terlindendreef ; Ga verder op de R41 **1,0 km** Boudewijnlaan 9300 Aalst

*Prenez la sortie 18-Erpe-Mere direction N46 0,5 km ; Prendre la gauche à la N46/ Oudenaardsesteenweg (flèches direction Aalst (Alost) / N46 ) 3,3 km ; Prendre la droite à la Gentssteenweg/ N9 1,5 km ; Faible virage à gauche en restant sur la Gentssteenweg/ N9 (flèches direction N9/ Dendermonde (Termonde) / N41/ Asse ) 0,1 km ; Prendre la gauche à la R41/ Terlindendreef ; Continuez sur la R41 1,0 km; Boudewijnlaan 9300 Alost*

**E40 komende van Brussel / E40 venant de Bruxelles :**

Neem afslag 19-Aalst richting Geraardsbergen/ Dendermonde/ Ninove **0,6 km**; Volg de borden naar E40/ Dendermonde/ Oostende/ Gent **0,3 km**; Houd rechts aan bij de splitsing; volg de borden naar Dendermonde en voeg in op de R41 **3,3 km**; Boudewijnlaan 9300 Aalst

*Prenez la sortie 19-Aalst (Alost) direction Geraardsbergen (Grammont) / Dendermonde (Termonde)/ Ninove 0,6 km; Suivre les flèches direction E40/ Dendermonde/ Ostende/ Gent (Gand) 0,3 km; Continuer à droite à la bifurcation; suivre les flèches en direction de Dendermonde et s'insérer à la R41 3,3 km; Boudewijnlaan 9300 Alost*

**2. Parkings (volg de pijlen / suivre les flèches)**

**Officials, SPORTHAL, Cesar Haeltermanstraat 71 – 9300 Aalst**

**VIP & Pers/Presse:** KTA (Ingang Boudewijnlaan / *Entrée Boudewijnlaan*)

**Renners/Coureurs :** SPORTHAL, Cesar Haeltermanstraat 71 – 9300 Aalst

**3. Waar bevinden zich de lokalen ? / Où se trouvent les locaux?**

Permanentie vanaf 10h30 / *Permanence à partir de 10h30* : SPORTHAL, Cesar Haeltermanstraat 71 – 9300 Aalst

Vergadering college commissarissen en organisatie 10h30 / *Réunion collège des commissaires et organisation 10h30* : SPORTHAL, Cesar Haeltermanstraat 71 – 9300 Aalst

Parcoursverkenning college commissarissen 11h00 / *Reconnaissance du parcours collège des commissaires 11h00*

Afhalen rugnummers & handtekenen controleblad vanaf 11h00 / *Retrait des dossards & signature feuille à partir de 11h00*: SPORTHAL, Cesar Haeltermanstraat 71 – 9300 Aalst

Parcoursverkenning renners 11h45 / *Reconnaissance du parcours coureurs 11h45*

Opmaken uitslag/*Rédaction des résultats* : Aankomstlijn / *Ligne d'arrivée*: Peter Van Den Driesche, Lindenlaan 99, 9300 Aalst

Kleedkamers/*Vestiaires* SPORTHAL, Cesar Haeltermanstraat 71 – 9300 Aalst

Perszaal & persaccreditaties; Peter Van Den Driesche, Lindenlaan 99, 9300 Aalst

**4. Medische controle / Contrôle médical**

SPORTHAL, Cesar Haeltermanstraat 71 – 9300 Aalst

**5. Toegang / Entrée**

Toegang / *Entrée* 4 €

Leden KBWB / *Membres/RLVB* – WBV – FCWB 3€

Toegang renners en begeleiders / *Entrée coureurs et accompagnateurs* :

Samen met uw rugnummer ontvangt u 2 polsbandjes voor de ingang, één is voor de renner zelf een tweede voor zijn/haar begeleider. Alleen die begeleider met polsbandje kan plaatsnemen in de materiaalpost

*Vous recevrez avec votre dossard, 2 bracelets d'entrée. Un bracelet pour le coureur lui-même, l'autre pour son accompagnateur. Seul l'accompagnateur avec le bracelet aura accès au poste matériel*

**6. Programma / Programme**

Inschrijvingen vanaf 11h00 (tot één uur voor de start van de reeks waaraan wordt deelgenomen)

*Inscriptions à partir de 11h00 (jusqu'une heure avant le départ de l'épreuve à laquelle on participe)*

- 11:45 : Begin parcoursverkenning / *Début reconnaissance du parcours*
- 12:45 : Einde parcoursverkenning / *Fin reconnaissance du parcours*
- 13:00 : Meisjes / *Filles* 20 min.
- 13:45 : Jongens 12 jarigen / *Garçons 12 ans* 22 min.
- 14:30 : Jongens 13-jarigen / *Garçons 13 ans* 25 min.
- 15:15 : Jongens 14-jarigen / *Garçons 14 ans* 30 min.

16:30 : Huldigen / *Cérémonies protocolaires*

**7. Trainingen / Entraînements**

Op woensdag 25 november de 14h00 à 16h30 / *Le mercredi 26 novembre de 14h00 à 16h30*

Op zaterdag 28 november zal het parcours niet toegankelijk zijn / *Le samedi 28 novembre, le parcours ne sera pas accessible*

## 8. College van commissarissen / Collège des commissaires

Voorzitter/Président; HERTECANT Marcel

Commissarissen/Commissaires; AELTERMAN Roland; CLAES Jean-Marie ; DE RIJCKE Luc

HOYLAERTS Remi; KOPPEN Davina; NEERINCKX Timmy; STESENS Marc; STREULENS Pascal; TALLOEN Dirk; VERKINDEREN Kenny; WEYMEERSCH Jan.

Uitslagen/Resultats; VAN STEEN Kris.

Fotofinish/Photo-finish; VAN DE MAELE Alfons.

## 9. Nuttige telefoonnummers / Numéros de téléphone utiles

Organisatie / organisation : Els Van den Driesche: gsm 0472 78 67 92 e-mail: [www.bk2009aalst.be](http://www.bk2009aalst.be) ; [bk2009aalst@gmail.com](mailto:bk2009aalst@gmail.com) [dakwerken.vandendriessche@gmail.com](mailto:dakwerken.vandendriessche@gmail.com)

Noodnummer / Numéro des secours :

Politie Aalst / Police Alost ; 053/73 27 25

Kliniek ASZ Aalst / Clinique ASZ Alost; 053/76.41.11

OLVr Kliniek Aalst / Clinique OLVr Alost; 053/ 72 42 48

## 10. KBWB / RLVB

Verantwoordelijken KBWB / Responsables RLVB:

Eddy Lissens gsm 0475/ 30.82.34 e-mail : [lissens.eddy@skynet.be](mailto:lissens.eddy@skynet.be)

Marcel Hertecant gsm 0473/79 45 28 e-mail : [marcel.hertecant@wbvovl.be](mailto:marcel.hertecant@wbvovl.be)

Freddy Van Steen gsm 0475/ 67.56.88 e-mail: [freddyvansteen@telenet.be](mailto:freddyvansteen@telenet.be)

Nathalie Clauwaert gsm 0497/ 53.03.77 e-mail: [nathalie.clauwaert@belgiancycling.be](mailto:nathalie.clauwaert@belgiancycling.be)

## 11. Parcours

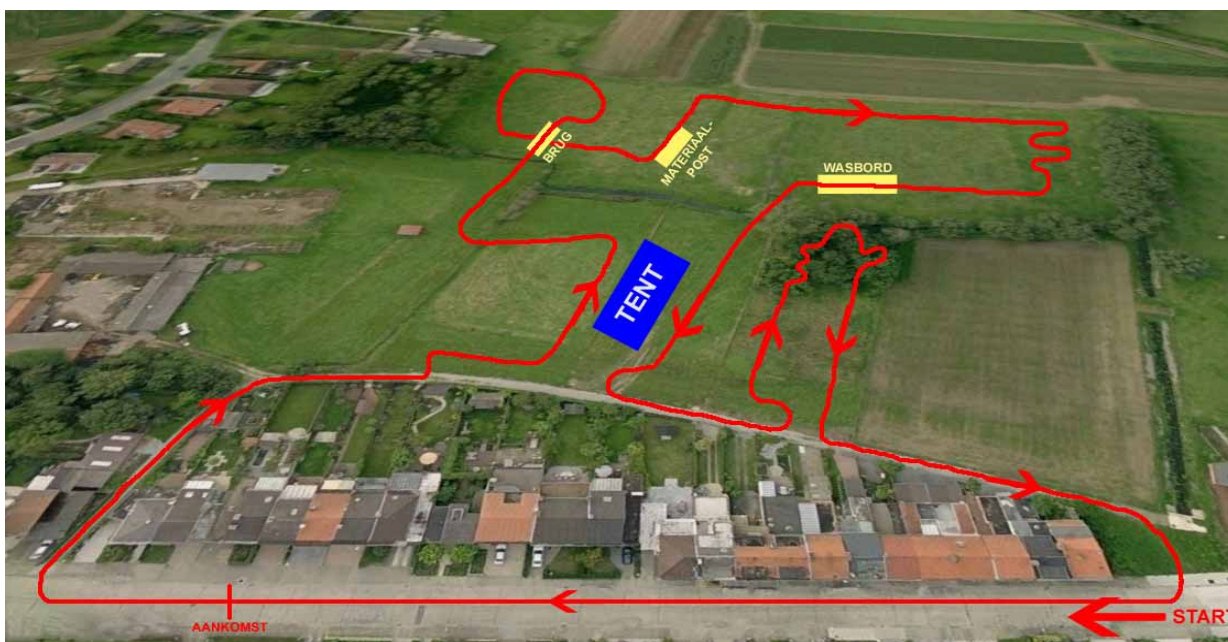

## 12.Route

