

Technische gids

Omloop Het Volk

Dames Elite UCI 1.2

16/03/2008

Deerlijk – Deinze

Start : Stationsstraat – Deerlijk

Aankomst : Markt - Deinze

KAART



Deerlijk : Deze textielgemeente is gelegen in de provincie West-Vlaanderen en ligt tussen de steden Kortrijk en Waregem. Deerlijk strekt zich uit over 1681ha en telt ongeveer 11.500 inwoners. Enkele fiets-en wandelroutes brengen uw langs pittoreske plaatsen.

Deinze : Oostvlaamse stad aan de Leie. Deinze telt meer dan 28.000 inwoners en het grondgebied strekt zich uit over 7553ha. Werken van schilders uit de Leiestreek zijn er verzameld in het Museum van de Leiestreek. Het Kasteel van Ooidonk is één der mooiste monumentale gebouwen in Europa. Graanstokerij Filliers heeft er wereldnaam verworven in de jeneverwereld.

Omloop Het Volk Dames Elite

Routebeschrijving

Deerlijk – Deinze

**1 grote ronde 91,5 km + 2 kleine rondes
17,3 km**

				34 km/u	36 km/u	38 km/u
DEERLIJK	Stationsstraat	RD	officieuze start	13,30u	13,30u	13,30u
	Rodenbachstraat	RD				
	Beverenstraat	RA				
	Pikkelstraat	RA				
	Paanderstraat	RA				
	Waregemstraat	LA				
	St-Rochusstraat	LA				
	Vichtesteenweg	RA	0km - officiële start	13,35u	13,35u	13,35u
	De Taeyelaan	LA				
	Pontstraat	RA				
	Stationsstraat	RD				
	Rodenbachstraat	RD				
	Beverenstraat	RA				
	Pikkelstraat	RA				
	Paanderstraat	LA	4,3km	13,42u	13,42u	13,42u
	Waregemstraat	RD				
			6,5km	13,46u	13,46u	13,45u
WAREGEM	Deerlijkseweg	RD	9,4km	13,51u	13,51u	13,50u
	Henri Lebbestraat	RA				
	Zuiderlaan	RA				
	Holstraat	RA				
	F, Rooseveltlaan	LA				
	Wortegemseweg	RD				
			13,1km	13,58u	13,57u	13,56u
WORTEGEM	Waregemseweg (1e helling)	RA	17,8km	14,06u	14,05u	14,03u
	Anzegemseweg	RD				
			19,2km	14,09u	14,07u	14,05u
ANZEGEM	Wortegemsesteenweg	RD				
	Dorpsplein	RD	21,1km	14,12u	14,10u	14,08u
	Berglaan	RD				
TIEGEM	Tiegemberg (2e helling)	RD				
	Kapellestraat	LA	24,7km	14,18u	14,16u	14,14u
	Oostdorp	RD				
KASTER	Tiegemstraat	RA	26,1km	14,21u	14,18u	14,16u
	Scheldestraat	RD				

KERKHOVE	Bruggesteenweg	RA	27,5km	14,25u	14,22u	14,19u
	Oudenaardsesteenweg	RD				
WAARMAARDE	Oudenaardsesteenweg	RD				
AVELGEM	Oudenaardsesteenweg	LA	29,8km	14,28u	14,25u	14,22u
	Ruggestraat	LA				
	Ruggestraat	RD				
RUIEN	Ruggestraat	LA	31,4km	14,30u	14,28u	14,24u
	Avelgemstraat	RA				
	Kapellestraat	LA				
	Grote Herreweg	RA				
	Wuipelstraat	RA				
	Buissestraat	RA	32,9km	14,33u	14,30u	14,27u
	Bergstraat Kluisberg (3e helling)	RA				
ORROIR	Enclos du Haut	LA	34,7km	14,36u	14,33u	14,30u
	Rue de la Montagne	RA				
	Rue des Résistants	LA				
	Chaussée de la Libération	RD				
	Place d'Orroir	RD				
	Rue Couture du Moulin	RD				
AMOUGIES			35,4km	14,37u	14,34u	14,31u
	Rue Couture du Moulin	LA	37,0km	14,40u	14,37u	14,33u
	Place d'Amougies	RA				
Rue Couture du Moulin	RD					
RUSSEIGNIES			37,6km	14,41u	14,38u	14,34u
	Rue Couture du Moulin	LA	38,9km	14,44u	14,40u	14,36u
	Rue Labroye	RD				
Rue de Trieu						
KLUISBERGEN	Côte de Trieu ((4e helling)	RA	41,1km	14,48u	14,44u	14,40u
	Drogenbroodstraat	LA	41,5km	14,48u	14,44u	14,41u
	Ronde van Vlaanderenstraat	LA	41,9km	14,49u	14,45u	14,41u
	Ronsebaan	RD				
BERCHEM	Stationsstraat	RD	43,9km	14,52u	14,48u	14,44u
	Kerkstraat	LA				
	Kerkstraat	RD				
KERKHOVE	Brugstraat	RA	45,7km	14,56u	14,51u	14,47u
	Oudenaardsesteenweg	RD	48,2km	15,00u	14,55u	14,51u
ELSEGEM	Eeuwhoek	RD	50,1km	15,03u	14,58u	14,54u
	Kortrijkstraat	LA				
	Driesstraat	overweg				
	Driesstraat	RA				
Zonnestraat (5e helling)	RD	51,7km	15,06u	15,01u	14,57u	
WORTEGEM	Zonnestraat	RA	53,7km	15,10u	15,05u	15,00u
	Groenstraat	RD	54,2km	15,11u	15,05u	15,00u
	Kruishoutemseweg	RD				

NOKERE	Anzegemsesteenweg	LA	57,2km	15,16u	15,10u	15,05u
	Nokeredorpstraat					
	Nokereberg (6e helling)		kasseistrook 300m			
		LA	58,4km	15,18u	15,12u	15,07u
	Waregemsestraat	RA	60,6km	15,22u	15,16u	15,11u
	Nellekensstraat	RA				
KRUISSHOUTEM	Herlegemstraat	LA	62,4km	15,25u	15,19u	15,13u
	Waregemsestwg, (7e helling)	RA	65,6km	15,31u	15,24u	15,18u
	Hoogstraat	RD	67,1km	15,33u	15,27u	15,21u
	Oudenaardsesteenweg	RD				
WANNEGEM-LEDEO	Oudenaardsesteenweg	RD	67,6km	15,34u	15,28u	15,22u
	Deinzestraat	LA	69,1km	15,36u	15,30u	15,24u
	Loweg	RD				
	Loweg	RD				
	Loweg	RD				
	Loweg	RD				
	Rooigem	RD				
	Loweg	RD				
MULLEM	Rooigem	LA	72,6km	15,43u	15,36u	15,30u
	Mullemstraat	RD	73,2km	15,44u	15,37u	15,31u
	Korte Aststraat (8e helling)	LA	73,9km	15,45u	15,38u	15,32u
HUISE	Lange Aststaat	RD	74,9km	15,47u	15,40u	15,33u
			kasseistrook 200m			
	Huiseplein	RA				
LOZER	Kloosterstraat	RD				
	Kloosterstraat	RD				
	Ouwegemsesteenweg	LA	77,7km	15,52u	15,45u	15,38u
	Kasteelstraat	RD	78,3km	15,53u	15,46u	15,39u
KRUISSHOUTEM	Kasteelstraat	RA	81,0km	15,58u	15,50u	15,43u
	Nieuwstraat	RD				
	Tjollevelddreef	RD				
			bevoorrading			
DEINZE	Deinsesteenweg	RD	85,9km	16,07u	15,58u	15,51u
	Oudenaardsesteenweg	LA	88,6km	16,11u	16,03u	15,55u
	Gaversesteenweg	LA				
	Volhardingslaan	RD	89,7km	16,13u	16,05u	15,57u
	Tweebruggenlaan	LA				
	Stadionlaan	RA				
	Kongoplein	RA	91,1km	16,16u	16,07u	15,59u
	Markt	LA				
	1 ^e	passage aankomst				
		91,5km	16,16u	16,07u	15,59u	

		lokale ronde (17,3km)			
	Markt	LA			
	E.Clausplein	LA			
	Kalkhofstraat	LA			
	Guido Gezellelaan	RA			
	Karel Picquélaan	RD			
	Leernsesteenweg	LA			
	Damstraat	RD			
NEVELE	Damstraat	RA			
	Landegemstraat	LA			
	Biebuyckstraat	RA			
	De Akker	RA			
	Brugstraat	RA			
	Vaart Links	RD			
DEINZE	Vaart Linkeroever	RA			
	Kromme Brug	LA			
	Kongoplein	RD			
	Markt	LA			
	Leiedam	LA			
	E, Clausplein	RA			
	Markt				
	einde 1e lokale ronde- 2e passage aankomst	108,8km	16,48u	16,38u	16,28u
	einde 2e lokale ronde AANKOMST	126,1km	17,19u	17,06u	16,55u

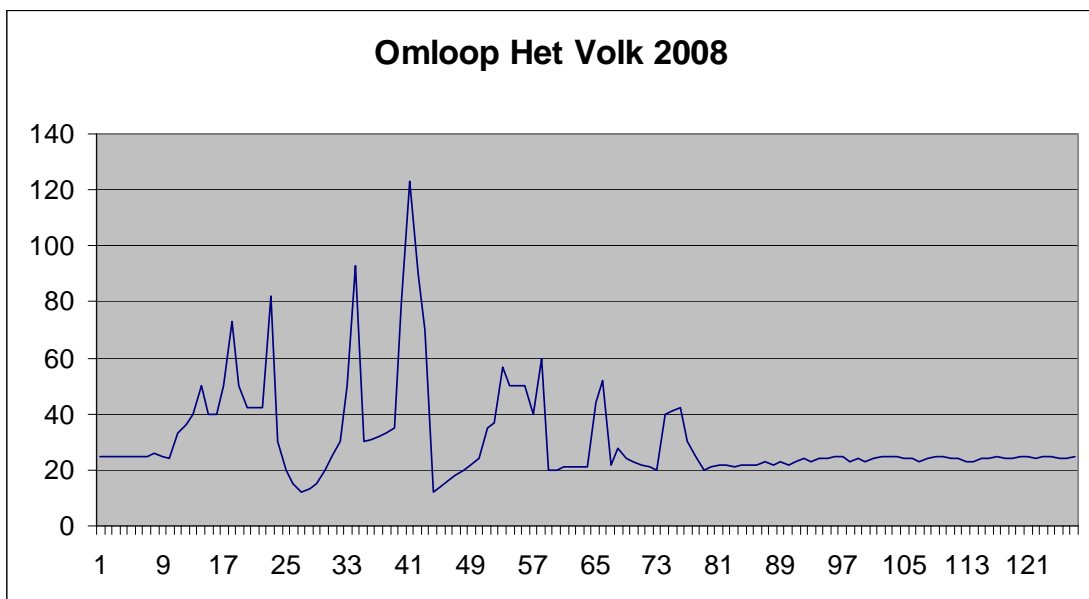

Legenda : RD = Rechtdoor
Linksaf.

RA = Rechtsaf

LA =

Technische inlichtingen

Afstand

126,1 km (1 x 91,5 km + 2 x 17,3 km)

Prijzen

1650 EURO (barema women elite 1.2 UCI)

Inschrijving

Zondag 16 maart 2008:

Tekenen controleblad: 12.30 – 13.15 uur op het podium opgesteld aan de start. (Stationsstraat)

Uitreiking kaderplaatjes - rugnummers en alle koersformaliteiten van 10.30 tot 13 uur in het Sportcentrum Deerlijk, Hoogstraat 136 in 8540 Deerlijk.

Vergadering met ploegleiders voor de wedstrijd om 11.30 uur in het Sportcentrum Deerlijk, Hoogstraat 136 in 8540 Deerlijk.

Permanentie

Startplaats : Sportcentrum Deerlijk, Hoogstraat 136 in 8540 Deerlijk (10.30-13.30 uur)

Aankomstplaats : Stadhuis Deinze, Markt 21, 9800 Deinze (14-18.30 uur)

Opstelling en Start

Om 13 uur opstelling volgers : pers en genodigden in de Stationsstraat te Deerlijk evenals sportdirecteurs, dokter, ziekenwagens en bezemwagen.

Opstelling renners in de Stationsstraat te Deerlijk om 13.15 uur

Officieuze start om 13.30 uur

Officiële start om 13.35 uur op de Vichtesteenweg

Koersdirecteur : Jo Gosseye

Bevoorrading

De Bevoorradingzone is op de Deinsesteenweg in Kruishoutem, na 85 km wedstrijd.

Radio Tour

De informatie van de wedstrijd op frequentie *164,510* MHz

Pers

Persverantwoordelijke : Sportadviesbureau GLS – Geert Stevens
Perszaal : Stadhuis, Markt te Deinze

Medische diensten

- Dr. Jeroen Rottier (0496/68.13.93), algemene geneeskundige: dokter in de wedstrijd.
- De wedstrijd zal gevolgd worden door twee ziekenwagens. Een ziekenwagen zal aan de aankomst staan. (Ambulance Oost).

Aankomst

Markt Deinze (ter hoogte van taverne Palace).

Parking volgers met A teken

Vorbij de aankomst, aan het einde van de markt naar links op parking naast kerk

Afleiding volgwagens

500 meter voor de aankomst ter hoogte van het Kongoplein, rechtsaf richting Stadionlaan.

Kleedkamers

Startplaats : Sportcentrum Deerlijk, Hoogstraat 136 in 8540 Deerlijk
Aankomstplaats : voetbalterrein KMSK Deinze – Stadionlaan 5 in 9800 Deinze

Parking renners en verzorgers

Startplaats : Sportcentrum Deerlijk, Hoogstraat 136 in 8540 Deerlijk
Aankomstplaats : voetbalterrein KMSK Deinze – Stadionlaan 5 in 9800 Deinze

Opmaken uitslag : Stadhuis, Markt 21 in 9800 Deinze

Medische controle : voetbalterrein KMSK Deinze – Stadionlaan 5 in 9800 Deinze

Receptie genodigden: om 17.45 uur in Graanstokerij Filliers, Leernsesteenweg 5, 9800 Deinze

Fotofinish: rugnummers links

Reglement van de wedstrijd " Omloop Het Volk"

Dames elite 16.03.2008

ARTIKEL 1. ORGANISATIE

"Omloop Het Volk Dames Elite" wordt georganiseerd door WC Het Nieuwsblad – Groot Bijgaarden en het sportadviesbureau GLS op 16 maart 2008.

ARTIKEL 2. TYPE WEDSTRIJD

De wedstrijd staat op de UCI kalender onder het type Women Elite 1.2 UCI.

Conform aan het artikel 2.12.009 van het UCI reglement zijn aan de wedstrijd volgende UCI punten verbonden: 40-30-16-12-10-8-6-3.

ARTIKEL 3. DEELNAME

Omloop Het Volk voor dames Elite staat open voor Dames Elite internationaal met een geldige vergunning afgeleverd door een nationale federatie of de UCI.

Conform aan het artikel 2.2.03 van het UCI reglement bedraagt het minimum aantal renners 5 per ploeg en maximum 8 per ploeg.

ARTIKEL 4. PERMANENTIE

De permanentie wordt gehouden op zondag 16 maart 2008
Startplaats Sportcentrum Deerlijk, Hoogstraat 136 in 8540 Deerlijk van 10u30 tot 13u30

Aankomstplaats : Stadhuis, Markt 21 in 9800 Deinze van 14u00 – 18.30 uur.

De vergadering met de ploegleiders volgens artikel 1.20.087 van het UCI reglement gaat door in het Sportcentrum Deerlijk, Hoogstraat 136 in 8540 Deerlijk op zondag 16 maart 2008 om 11u30.

Artikel 5: RADIO-TOUR

De wedstrijd informatie wordt uitgezonden op de frequentie 164,510 MHz.

De telecommunicatieapparatuur voor de wagens van de koerscommissarissen, koersdirecteur, pers en genodigden, wordt ter beschikking gesteld van de K.B.W.B.

ARTIKEL 6: NEUTRALE TECHNISCHE ASSISTENTIE

De neutrale assistentie gebeurt door Shimano. (VUM)
De service wordt verzekerd door 3 wagens.

Artikel 7: VEILIGHEID

De deelnemers en de toegestane volgers zijn verplicht alle aanwijzingen van officials en federale politie onmiddellijk op te volgen.

De persfotografen op de motor en aan de aankomst dienen de reglementaire kazuifel te dragen die ze voor de start bekomen hebben na het in borg geven van hun perskaart.

Artikel 8: STARTCONTROLE

Ieder deelnemend renner is verplicht eigenhandig het controleblad te tekenen op zondag 16 maart 2008 op het startpodium opgesteld aan de startlijn in de Stationsstraat te Deerlijk.

Het rugnummer is verplicht. Ieder renner is verplicht zich aan de officieuze startlijn op te stellen en vandaar de start te nemen.

Artikel 9: TIJDSLIMIET

Ieder renner die later aankomt dan de tijd van de winnaar vermeerderd met 5%, wordt niet weerhouden in de uitslag. Deze limiet kan in uitzonderlijke omstandigheden verhoogd worden door de wedstrijdjury in overleg met de koersdirectie.

Artikel 10: KLASSEMENT

Het volgende klassement telt: de uitslag van de wedstrijd.

Artikel 11: PRIJZEN

Totaal der prijzen : 1650 €

ARTIKEL 12. ANTI-DOPING CONTROLE

Het antidopingreglement van de UCI wordt integraal toegepast. Bovendien wordt de antidopingswet van de Vlaamse Gemeenschap toegepast conform de geldende Belgische en Vlaamse wetgeving. De anti-doping controle heeft plaats in het voetbalstadion KMSK Deinze in het lokaal aangeduid "medische controle". Iedere renner dient zich persoonlijk te vergewissen of hij zich moet aanbieden bij de anti-dopingcontrole. De organisator en de medische inspecteur zullen aan de aankomstlijn en aan het anti-dopinglokaal een lijst uithangen met de rugnummers van de renners welke zich moeten aanbieden voor de dopingcontrole.

Artikel 13 HULDIGING

Conform artikel 1.2.112 van het U.C.I. reglement wordt de winnaar van "De Omloop Het Volk voor Dames Elite" evenals de tweede en de derde verwacht op het podium voor de huldigingceremonie en dit ten laatste 15 minuten na de aankomst.

De eerste 3 van de uitslag dienen zich na de wedstrijd aan te bieden in de perszaal.

Artikel 14 INBREUKEN

De inbreuken zullen bestraft worden volgens het reglement en barema van de U.C.I.

Artikel 15 WEGWIJZERS

Langsheen de omloop worden op zichtbare plaatsen richtingsborden geplaatst, waarvan een specimen wordt uitgehangen in het inschrijvingslokaal.

De organisatoren kunnen op geen enkele manier aansprakelijk worden gesteld voor wegvergissingen door renners en/of volgers.

KOERSLEIDING

Organisatie: Geert Stevens - Surkelbulk 6, 9051 Sint-Denijs-Westrem

Tel: 0495 57 27 16

Koersdirecteur : Jo Gosseye - Grotenbergestraat 1, 9620 Zottegem

Tel : 09 360 39 74 – GSM 0475 84 36 94

Verantwoordelijke seingeverers : Joerie Devreese – Vijverweide 46, 9700 Ename - Tel: 0477/25.14.56

JURY

Voorzitter: *Bodo Scholz (Duitsland)*

Aankomstrecther: *Willy Dobbelaere*

Commissarissen: *Jan Weymeersch, Guy Dobbelaere, Johan Van Hulle*

Commissaris moto: *Johan Gussé*

Telekom – radio: *Benjamin Impanis*

Medisch Inspecteur:

Neutrale wagens: Shimano

Dokter: Jeroen Rottier

Ziekenwagens: Ambulance Oost

ZIEKENHUIZEN en TELEFOONNUMMERS

WAREGEM O.L.V. Lourdes, Vijfseweg 150 tel : 056 62 31 11

OUDENAARDE A Z Oudenaarde, Sint-Walburgastraat 9 tel : 055 33 63 55

DEINZE St.-Vincentius, Schutterijstraat 34 tel : 09 387 71 11

NUTTIGE ADRESSEN

Inschrijving 16 maart 2008 : Sportcentrum Deerlijk, Hoogstraat 136 in 8540 Deerlijk

Kleedkamers renners :

Startplaats : Sportcentrum Deerlijk, Hoogstraat 136 in 8540Deerlijk

Aankomstplaats : voetbalterrein KMSK Deinze – Stadionlaan 5 in 9800 Deinze

Parking renners :

Startplaats : Sportcentrum Deerlijk, Hoogstraat 136 in 8540Deerlijk

Aankomstplaats : voetbalterrein KMSK Deinze – Stadionlaan 5 in 9800 Deinze

Medische controle : voetbalterrein KMSK Deinze – Stadionlaan 5 in 9800 Deinze

ALGEMEEN PLAN STAD DEINZE - CENTRUM



ALGEMEEN PLAN GEMEENTE DEERLIJK - CENTRUM

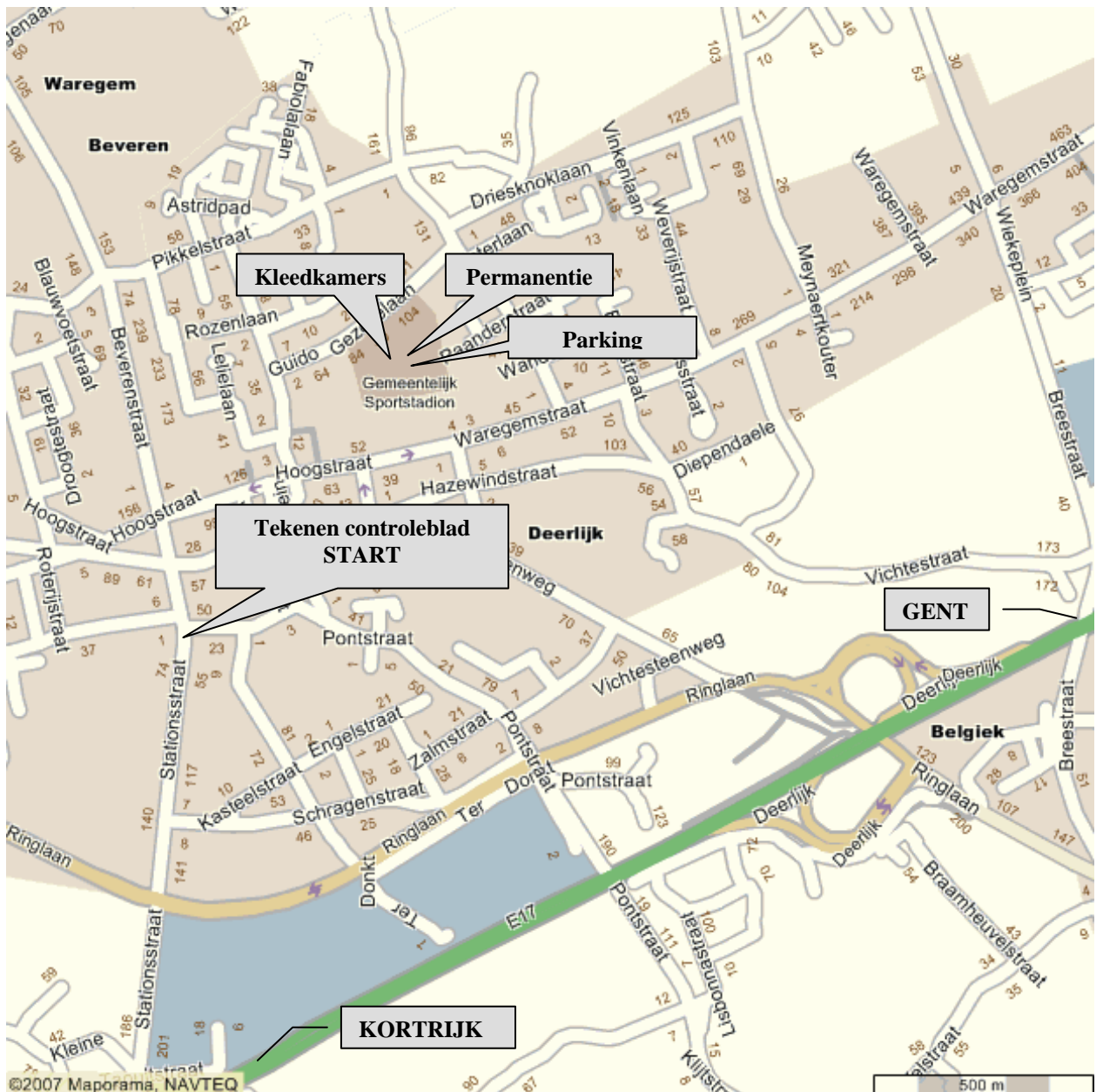

Verschillende Politiezones (Omloop Het Volk dames)

<p><u>Deerlijk :</u></p> <p>Politie GAVERS Marktstraat 53 8530 Harelbeke 056/73.35.11</p>	<p><u>Waregem :</u></p> <p>Politie MIRA Schakelstraat 2 8790 Waregem 056/62.67.00</p>	<p><u>Wortegem – Kruishoutem :</u></p> <p>Politie Vlaamse Ardennen Minderbroederstraat 1 9700 Oudenaarde 055/33.88.88</p>
<p><u>Deinze :</u></p> <p>Politiezone Deinze – Zulte Centrumlaan 97 9800 Deinze 09/381.96.00</p>	<p><u>Nevele :</u></p> <p>Lowazone Hansbekedorp 10 9850 Nevele 09/244.78.80</p>	

Caravan Omloop Het Volk Dames : Deerlijk – Deinze

Wagen Rode Driehoek (organisatie)
 Wagen Rode Driehoek (organisatie)
 Motoren veiligheid. (4 motoren)
 Wagens publiciteit
 Wagens pers
 Neutrale wagen 2
 Regulateur (Moto)
 Wagen Koersdirecteur (organisatie)
 Wagen Jury 2 (organisatie)
 Wagen Jury 1 (organisatie)
 Dokter (organisatie)
 Neutrale wagen 1 (organisatie)
 Wagen Jury 3 (organisatie)
 Ploegwagens
 Wagen Jury 4 (organisatie)
 Neutrale wagen 3 (organisatie)
 Minibus opgevers (organisatie)
 Lichte vrachtwagen fietsen (organisatie)
 Groene vlag (organisatie)

Dagplanning : Omloop Het Volk Dames Elite Deerlijk – Deinze

Planning organisatie + wedstrijdjury

- 09u00: Ophalen voorzitter UCI aan het hotel
- 09u30 : Verzamelen van de organisatie en Jury in Deinze.
(Grote parking aan het vredegerecht.)
- 09u45 : Vertrek naar Deerlijk
- 10u15 : Aankomst in Deerlijk
- 10u30 : Openen van permanentie in Deerlijk
 - Uitdelen volgbewijzen
 - Vergadering met jury.
 - Inschrijving.
- 11u30 : Vergadering met ploegleiders
- 12u30 : Handtekeningcontrole rensters
Briefing pers - volgers
- 13u00 : Opstelling wagens start
- 13u15 : Opstelling deelnemers dames Elite in box
- 13u30 : Start van de wedstrijd – openen permanentie in Deinze
- 17u00: Aankomst
- 17u15 : Opmaken uitslag
- 17u45 : Receptie bij Filliers, Leernseseteenweg 5. Bachte-Maria-Lerne

