

VLAANDERENS TWEEDAAGSE DER GAVERSTREEK

Wielervedstrijd voor beloften & elite zonder contract klasse 2.12 IC

***12 en 13 april 2008
Technische Gids
Guide technique***



*Een organisatie van
KSV Deerlijk , Nut & Vermaak Stasegem en Sport na arbeid*

Wedstrijdreglement

Vlaanderens Tweedaagse der Gaverstreek

Artikel 1 : Organisatie

“VLAANDERENS TWEEDAAGSE DER GAVERSTREEK” is een wedstrijd per uitnodiging voor beloften en elite zonder contract en wordt betwist in ranking 2.12 IC nationaal. De wedstrijd wordt georganiseerd door K.S.V. Deerlijk , Nut en Vermaak Stasegem Sport na Arbeid. contact : (t.vandierendonck@telenet.be)

Artikel 2 : Deelneming

Vlaanderens Tweedaagse der Gaverstreek staat open voor sportgroepen die voldoen aan deelnemingsvoorwaarden klasse 2.12 IC nat.. Het aantal renners per ploeg is beperkt tot 6. Het aanwerven van de sportgroepen gebeurt door middel van de officiële formulieren. Ten laatste tegen 15 maart 2008 stuurt de genodigde het origineel en drie kopies van het inschrijvingsformulier, behoorlijk ingevuld terug naar de secretaris, zijnde Tom Vandierendonck, Marktstraat 106 8530 Harelbeke – Stasegem, worden teruggestuurd. (t.vandierendonck@telenet.be)

Artikel 3 : Permanentie

De permanentie wordt gehouden op 12/04/2008 van 9u30 tot 18u30 in De Schelp, Stasegemdorp, te Stasegem (verantwoordelijke: Tom Vandierendonck GSM 0475/940115).

Vergadering van de organisatie met het college van wedstrijdcommissarissen gaat door om 9u30 in de refter van de Meisjesschool, Stasegemdorp, Stasegem.

Het afhalen van de rugnummers door de verantwoordelijke gelicentieerde ploegleiders gebeurt vanaf 10u30.

De vergadering van de ploegleiders,,in aanwezigheid van het college van wedstrijdcommissarissen, vindt plaats om 11u00 in de refter van de Meisjesschool, Stasegemdorp, Stasegem.

Op zondagmorgen 13/04/2008 wordt de permanentie gehouden in café ‘t Neerhof, Kortrijkseweg 284 Beveren-Leie (verantwoordelijke: Pavel Desmet GSM 0476/747362).

Vanaf zondagmiddag 13/04/2008 vindt de permanentie plaats in het Sportcentrum, Hoogstraat 136, te Deerlijk (verantwoordelijke: Walter Coucke GSM 0475/760460).

Artikel 4 : Radio-Tour

De wedstrijd informatie wordt uitgezonden op de frequentie 162,890 MHz. De telecommunicatieapparatuur voor de wagens van de koerscommissarissen, koersdirecteur, pers en genodigden, wordt ter beschikking gesteld van de WBV.

Artikel 5 : Prijzen en klassemten

De toegekende prijzen aan de aankomst bedragen:
Totaal der prijzen: € 4915,00

1 ^e etappe : Stasegem – Stasegem	€ 1150,00
2 ^e etappe : Beveren-Leie	€ 560,00
3 ^e etappe : Deerlijk –Deerlijk	€ 560,00
Individueel eindklassement	€ 1150,00
Club-eindklassement	€ 750,00
Algemeen Bergklassement (natura)	€ 620,00
Jongeren klassement (belofte onder de 23 jaar)	€ 125,00

Officiële geldprijzenverdeling

Clubprijzen

€ 1150,00	25	215	140	100	75	70	60	50	40	30	30
		30	30	30	30	20	20	20	20	20	20
		20	20	20	20	20					

€ 560,00	25	125	70	50	40	30	25	20	15	15	15
		15	10	10	10	10	10	10	10	10	10
		10	10	10	10	10					

€ 750,00	10	140	125	100	90	80	75	50	40	30	20
----------	----	-----	-----	-----	----	----	----	----	----	----	----

Artikel 6 : Veiligheid

De deelnemers en de toegestane volgers zijn verplicht alle aanwijzingen van officials en federale politie onmiddellijk op te volgen. De persfotografen op de motor en aan de aankomst dienen de reglementaire kazuifel te dragen.

Artikel 7 : Startcontrole

Ieder deelnemende renner is verplicht eigenhandig het controleblad te tekenen tijdens de permanentie te Stasegem, Deerlijk en Beveren- Leie. Het dubbel rugnummer is verplicht. Ieder renner is verplicht zich aan de officiële startlijn op te stellen en vandaar uit de start te nemen.

Artikel 8 : Tijdslimiet

Ieder renner die later aankomt dan de tijd van de winnaar vermeerderd met 10% , wordt niet weerhouden in de uitslag. Voor de individuele tijdrif wordt een tijdslimiet van 25% gehanteerd.

Artikel 9 : Antidopingcontrole

De antidopingcontrole heeft plaats in de daarvoor gereserveerde ruimtes (zie situatieschets) . Iedere renner dient zich persoonlijk te vergewissen of hij zich moet aanbieden bij de antidopingcontrole. De organisator en de medische inspecteur zullen aan de aankomstlijn en aan het antidopinglokaal een lijst uithangen met de rugnummers van de renners die zich moeten aanbieden voor de dopingcontrole.

Artikel 10 : Huldiging

De winnaar van iedere rit in VLAANDERENS TWEEDAAGSE DER GAVERSTREEK wordt verplicht ten laatste tien minuten na de aankomst van de laatste renner in de tijdrit of een kwartier na de ritwinnaar van een gewone etappe, zich op het podium te begeven, samen met de algemene leider en de leider in het bergklassement voor de huldigingceremonie.

Artikel 11 : Inbreuken

De inbreuken zullen bestraft worden volgens het eigen reglement en barema van WBV

Artikel 12 : Wegwijzers

Langsheen de omloop worden op zichtbare plaatsen richtingsborden geplaatst, waarvan een specimen wordt uitgehangen in het inschrijvingslokaal. De organisatoren kunnen op geen enkele manier aansprakelijk worden gesteld voor wegvergissingen door renners en/of volgers.

Artikel 13 : Verantwoordelijkheid

De organisatie wijst elke aansprakelijkheid af voor ziekten of ongevallen waarvan renners en/of volgers tijdens de wedstrijd het slachtoffer zouden kunnen worden, evenals voor schade toegebracht aan hun eigendommen.

Artikel 14 : Koersdirecteur

De functie van de koersdirecteur wordt waargenomen door Jan Stockman te Stasegem en Pavel Desmet te Beveren-Leie / Willy De Bouvrie Deerlijk.

Artikel 15 : Klachten

Klachten over een gebeurtenis of een beslissing gedurende de wedstrijd worden voor het college der commissarissen gebracht. Klachten dienen te worden neergelegd ten laatste 30 min. na de aankomst van de laatste renner of na het sluiten van de tijdcontrole. Elke klacht tegen een eerste beslissing van de jury of betreffende de uitslag moet worden neergelegd binnen de 30 min. na de mededeling van de uitslag of van de desbetreffende beslissing.

Règlement de course

Vlaanderens Tweedaagse der Gaverstreek

Article 1 : Organisation

Vlaanderens Tweedaagse der Gaverstreek est une épreuve réservée seulement pour espoirs et coureurs elite sans contrat et se dispute sous les règlements de l'Union Cycliste Internationale (classe 2.12 IC nat.). L'épreuve est organisé par K.S.V. Deerlijk, Nut & Vermaak Stasegem et Sport na Arbeid . contact : (t.vandierendonck@telenet.be)

Article 2 : Participation

Vlaanderens Tweedaagse der Gaverstreek est ouvert aux groupes sportifs suivant classe 2.12 IC nat. Le nombre de coureurs par équipe est limité à 6 coureurs, . L'engagement des groupes sportifs se fait au moyen des bulletins officiels . Le bulletin officiel d'engagement, dûment rempli en quadruple exemplaire, doit être renvoyé au moins 20 jours avant la course au secrétaire Tom Vandierendonck – Marktstraat 106 8530 Harelbeke – Stasegem. (t.vandierendonck@telenet.be)

Article 3 : Permanence

La permanence de départ se tient 12/04/2008 de 9h à 18h30 , De Schelp Stasegemdorp à Stasegem (responsable : Tom Vandierendonck GSM 0475/940115).

La réunion du collège des commissaires avec l'organisation est prévue à 9h30 à refter meisjeschool à Stasegem.

Le retrait des dossards par les directeurs sportifs d'équipes licenciés se fait à partir de 10h30.

La réunion des directeurs sportifs, organisée en présence des membres du collège des commissaires fixée à 11h à refter meisjeschool à Stasegem.

Le dimanche matin 13/04/2008, la permanence est organisée dans café 't Neerhof. Kortrijkseweg 284 Beveren-Leie (responsable : Pavel Desmet GSM 0475/951447)

Dès dimanche midi 13/04/2008, la permanence est localisée dans Sportcentrum, Hoogstraat 136, à Deerlijk (responsable: Walter Coucke GSM 0475/760460).

Article 4 : Radio-Tour

Les informations courses sont émises sur la fréquence 162,890 MHz. L'appareillage pour les télécommunications des voitures des commissaires et directeur de course est mis à disposition par la WBV.

Article 5 : Tableau des prix

Les prix attribués au classement à l'arrivée sont :

Total des prix : € 4790,00

1 ^e étape : Stasegem – Stasegem	€ 1150,00
2 ^e étape : Beveren-Leie	€ 560,00
3 ^e étape : Deerlijk –Deerlijk	€ 560,00
Classement individuel	€ 1150,00
Classement – equipe - final	€ 750,00
Classement montagne general (natura)	€ 620,00
Classement de jeunes (sous 23ages)	€ 125,00

Barème des prix

€ 1150,00	25	215	140	100	75	70	60	50	40	30	30
		30	30	30	30	20	20	20	20	20	20
		20	20	20	20	20					

€ 560,00	25	125	70	50	40	30	25	20	15	15	15
		15	10	10	10	10	10	10	10	10	10
		10	10	10	10	10					

Barème des prix par équipes

€ 750,00	10	140	125	100	90	80	75	50	40	30	20
----------	----	-----	-----	-----	----	----	----	----	----	----	----

Article 6 : Sécurité

Les participants et les suiveurs autorisés sont obligés d'obéir immédiatement à toutes les injonctions données par les officiels et par la Police Fédérale.

Les photographes de presse à moto et à l'arrivée sont obligés de porter une chasuble réglementaire.

Article 7 : Contrôle de départ

Chaque coureur est tenu de signer la feuille de contrôle pendant les permanences à Stasegem, Deerlijk et Beveren-Leie. Les doubles dossards sont obligatoires.

Chaque coureur est tenu de se présenter sur la ligne du départ officiel, d'où il partira..

Article 8 : Délai d'élimination

Tout coureur arrivant dans un délai dépassant 10% , du temps du vainqueur n'est plus retenu au classement. Un délais de 25% serra appliqué pour le contre-la-montre individuel.

Article 9 : Contrôle antidopage

Le contrôle antidopage a lieu dans les locales réservés (voir plan d'arrivée pour les trois étapes). Tout coureur a l'obligation de s'assurer personnellement s'il doit subir le contrôle antidopage. L'organisateur et l'inspecteur veillent à l'affichage, à la ligne d'arrivée et à

l'entrée du local prévu, de la liste des numéros de dossard des coureurs devant subir le contrôle.

Article 10 : Protocole

Le vainqueur de toutes étapes dans VLAANDERENS TWEEDAAGSE VAN DE GAVERSTREEK est obligé maximum 15 minutes après l'arrivée du vainqueur de l'étape et 10 minutes après l'arrivée du dernier coureur de CLM, de venir aux podium avec les autres vainqueurs (général et montagne) pour la cérémonie protocolaire.

Article 11 : Pénalités

Les pénalités sont conformes au règlement et le barème de WBV.

Article 12 : Flèches de direction

Le long du parcours, des flèches de direction seront placées à des endroits bien visibles. Un spécimen sera exposé dans le local d'inscriptions. Les organisateurs ne pourront en aucun cas être rendus responsables d'erreurs de parcours des coureurs et/ou des suiveurs.

Article 13 : Responsabilité

L'organisation décline toute responsabilité quant aux maladies ou accidents dont les coureurs ou les suiveurs pourraient être victimes pendant la course, de même que pour les dommages matériels éventuels.

Article 14 : Directeur de course

La fonction de directeur de course sera effectuée par Jan Stockman à Stasegem ,Pavel Desmet à Beveren-Leie et Willy De Bouvrie à Deerlijk.

Article 15 : Réclamation

Toute réclamation concernant un fait ou une décision intervenue durant la course est portée devant le collège des commissaires. La réclamation doit être introduite dans les 30 minutes après le délai d'arrivée ou, à défaut, après l'arrivée du dernier coureur. Toutefois les réclamations contre une première décision du collège des commissaires ou concernant le classement doivent être introduites dans les 30 minutes après la communication de la décision ou du classement.

1^e etappe: Stasegem - Stasegem

Koersleiding

Koersdirecteur Jan Stockman
Directeur de course

Adjunkt-koersdirecteur Danny Planckaert
Directeur adjoint

Verantwoordelijke seingever Jan Stockman
Responsable signaleurs

Verantwoordelijke security team Jan Stockman
Responsable team de sécurité

Dokter Dr. Vanoutryve
Docteur

Bergprijs / Grand Prix de Montagne

55 km	Kanarieberg	8%
72 km	Oude Kwaremont	5% (kasseien – pavés)
88 km	Knokteberg / Trieu	11%

5, 3 en 1 punt per helling : 5, 3 et 1 point à chaque montagne

Vliegende spurten / Sprints intermédiaires

Bij binnenkomst aan de aankomstlijn na de grote ronde (km 128) 3", 2" en 1"
A la rentrée à la ligne d'arrivée

Aankomst / arrivée 10", 6" en 4"

Laatste drie km / Dernière trois km

Volledig vlak, behalve brug over het kanaal op 1 km, laatste 500 m op straatstenen
Complètement plat, sauf le pont à 1 km, derniers 500 m sur pavés plat

Parcours Stasegem – Stasegem

Afstand / Distance : 152 km, een ronde van 6 km, grote ronde van 128 km en twee plaatselijke ronden van 9 km.

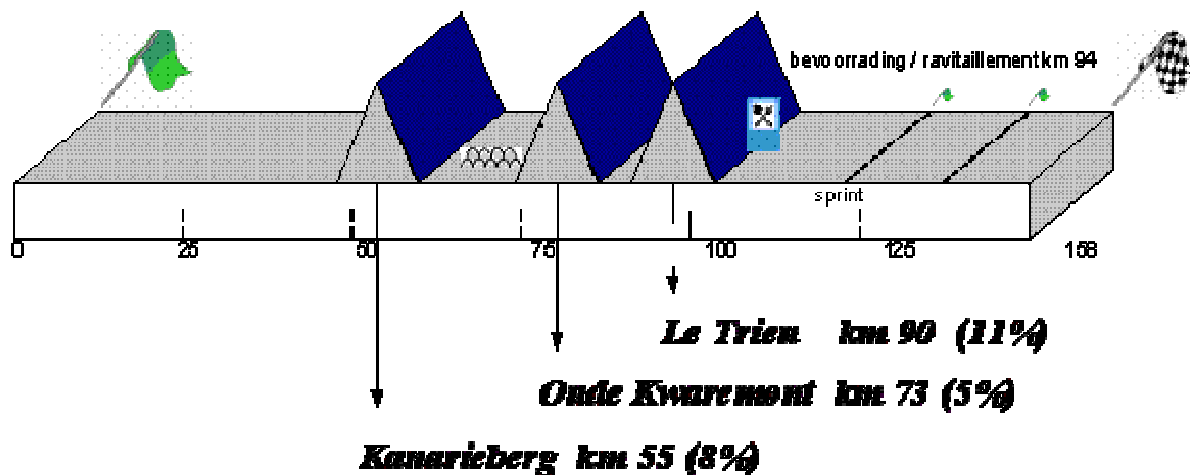

47^{ste} DRIEBERGENPRIJS Zaterdag 12 april 2008 te Stasegem

Afstand : 152 km, een ronde van 6 km, grote ronde van 128 km en twee plaatselijke ronden van 9 km.

<u>Km</u>	<u>Uur</u>	<u>Gemeenten</u>	
0	13.00	<u>STASEGEM</u>	Start Stasegemdorp (ook aankomst) <u>EEN PLAATSELIJKE RONDE</u> (6 Km) Stasegemdorp, Steenbrugstraat, Beneluxlaan, over de kanaalbrug (<u>ROND PUNT</u>) links Kanaalzone, Luipaardstraat, over de spoorweg rechts.
		<u>KORTRIJK</u>	Kapel ter Bede, Pannefabriek, Visserskaai, Kanaalzone, voor de brug links, Ring, Stasegemsesteenweg.
6	13.09	<u>STASEGEM</u>	C.P.S. links, Spinnerijstraat, Stasegemdorp, Steenbrugstraat Iepersestraat. (<u>SMALLE WEG</u>)
10	13.15	<u>DEERLIJK</u>	Iepersestraat, Kl. Brandstraat, Pladijsstraat, (<u>PAALTJES</u> en <u>BERMS</u>) St. Lodewijk, Statiestraat.
13	13.21	<u>VICHTE</u>	Statiestraat, <u>bew. overweg</u> , <u>13u21</u> , Beukenhofstraat, aan de lichten rechts N 36 (<u>PAALTJES</u> en <u>VLUCHTHEUVEL</u>) Peter Beniotstraat, Ingooigemstraat.
15	13.24	<u>INGOOIGEM</u>	Ingooigemplaats, Stijnstreuvelsstraat, links Hellestraat, links N494 Tiegemberg
21	13.33	<u>ANZEGEM</u>	Berglaan, Dorpsplein, Wortegemsesteenweg
27	13.40	<u>WORTEGEM</u>	Anzegemseweg, Wortegemplein, Oudenaardseweg, lichten links, Kruishoutemweg.
28	13.45	<u>NOKERE</u>	Anzegemsesteenweg.

34	13.49	<u>KRUISSHOUTEM</u>	Anzegemsesteenweg, Oudenaardsesteenweg rechts N459.
36	13.52	<u>WANNEGEM LEDE</u>	Oudenaardsesteenweg richting Oudenaarde.
38	13.55	<u>OOIKE</u>	
41	14.00	<u>BEVERE</u>	Deinzestraat, rechts Westerring. N60
43	14.03	<u>LEUPEGEM</u>	(<u>ROND PUNT</u>) Leupegem, rechtdoor tot wegwijzer Maarkedal / Etikhove, <u>onb. Overweg buiten dienst</u> , linksaf, Oudenaardeweg. (<u>VLUCHTHEUVEL</u>)
44	14.05	<u>ETIKHOVE</u>	Schorissesteenweg, <u>onb. overweg (14u36)</u> , Maarkedries, Ganzebeekstraat, Maarkeweg.
48	14.10	<u>MAARKE- KERKEM</u>	
52	14.16	<u>SCHORISSE</u>	Schorissestraatstraat, rechts Hofveldstraat, Langestraat, pijl Vloesberg, links, Kaperijstraat, Bosgatstraat, Bosterijstraat.
56	14.21	<u>VLOESBERG</u>	Bosterijstraat, RN 48. richting Ronse.
60	14.27	<u>ELLEZELLES</u>	na 3.5 km rechts pijl Muziekbos.

△ 1^e helling KANARIEBERG

62	14.31	<u>RONSE</u>	Kanariebergstraat, Rijkswachtdreef, (AFDALING), rechtdoor Hof ter Fiennestraat.
66	14.36	<u>ETIKHOVE</u>	Donderijstraat, (1.3 km <u>KASSEIEN-pavés</u>) Nederholbeekstraat (PAALTJES), links Stationsbergstraat <u>onb. overweg (14u40)</u> , (2 km <u>KASSEIEN-pavés</u>) rechts Steenbeekdries, links Maria- borrestraat, Rijksweg N.60 rechts.
71	14.43	<u>LEUPEGEM</u>	<u>onb. Overweg buiten dienst</u> , Leupegem (<u>ROND PUNT</u>) links Berchemweg.
74	14.48	<u>MELDEN</u>	Berchemweg. (N.8)
80	14.57	<u>KLUISBERGEN- BERCHEM</u>	Oudenaardse baan, (N.8) links Pontstraat, Broektestraat.

△ 2^e helling OUDE KWAREMONT (KASSEIEN-pavés)

81	14.59	<u>KLUISBERGEN- KWAREMONT</u>	Kwaremontplein links, Keuzelingsstraat (<u>GEVAARLIJKE AFDALING</u>), T-weg links.
88	15.08	<u>KLUISBERGEN- ZULZEKE</u>	Driesstraat rechts, aan restaurant “ De Klokke” rechts Dalstraat, Ter Broekerstraat, Lamontstraat, Ronse baan (N.36) links.
90	15.12	<u>RONSE</u>	Aan de Klijpe rechts Chaussée de Russeignies.
94	15.18	<u>RUSSEIGNIES</u>	Chaussée de Renaix, Place de Russeignies, rechts Rue Labroye, Rue de Trieu.

Δ 3^e helling LE TRIEU

95	15.20	<u>KLUISBERGEN- KWAREMONT</u>	Knokstraat, rechts Drogenbroodstraat, Ronde van Vlaanderenstraat rechts.
<u>BEVOORRADING – RAVITAILLEMENT</u>			
			Berchemsteenweg (N.36) links.
98	15.25	<u>KLUISBERGEN- BERCHEM</u>	(<u>PAALTJES + VLUCHTHEUVEL+ BERMS</u>) Stationsstraat, (onb. Overweg buiten dienst) Kerkstraat, (<u>VLUCHTHEUVELS</u>), Oudenaardebaan, over de scheldebrug richting Kerkhove.
102	15.29	<u>KERKHOVE</u>	Bruggestraat, (<u>ROND PUNT</u>) rechtdoor.
103	15.30	<u>KASTER</u>	aan kruispunt linksaf richting Tiegem N. 36.
105	15.33	<u>TIEGEM</u>	(<u>VLUCHTHEUVEL</u>) N.36, Oostdorp, Westdorp, Ingooigemstraat, links Otegemsteenweg.
109	15.39	<u>OTEGEM- ZWEVEGEM</u>	Otegemdorp, (<u>VLUCHTHEUVEL en BERMS</u>) Zwevegemstraat, Vichtestraat rechts, Otegemstraat, einde weg links richting St.Lodewijk.
114	15.46	<u>DEERLIJK ST.LODEWIJK</u>	Kerkstraat, aan de kerk rechts Pladijsstraat, (<u>PAALTJES en BERMS</u>) voor de spoorweg links Kl. Brandstraat.
117	15.57	<u>STASEGEM</u>	rechts Iepersestraat, , Steenbrugstraat, links Beneluxlaan, (<u>ROND PUNT</u>) links Kanaalzone, Luipaardstraat,
120	15.55	<u>KORTRIJK</u>	Rechts Kapel ter Bede, Pannefabriek, links Visserskaai, voor de brug links, Ring, rechts Stasegemsesteenweg, rechts Hoevestraat.
125	16.02	<u>STASEGEM</u>	Boerderijstraat, rechts Venetielaan, links Spinnerijstraat, Stasegemdorp. Bonificaties 3” , 2” , 1”
128	16.07		<u>+ 2 PLAATSELIJKE RONDEN van 9 km</u>
		<u>STASEGEM</u>	<u>Stasegemdorp, links, Generaal Deprezstraat, rond punt rechts Beneluxlaan, Veldrijk, rechts Steenbrugstraat, links Beneluxlaan, (ROND PUNT) links Kanaalzone, links Luipaardstraat,</u>
		<u>KORTRIJK</u>	Rechts Kapel ter Bede, rechts Pannefabriek, links Visserskaai, voor de brug links, Ring, rechts Stasegemsesteenweg, rechts Hoevestraat.
		<u>STASEGEM</u>	Boerderijstraat, rechts Venetielaan, links Spinnerijstraat, Stasegemdorp.
152	16.33		Aankomst Stasegemdorp Bonificaties 10” , 6” , 4”

Stasegem – Stasegem

Plan Vertrek – aankomst / départ – arrivée

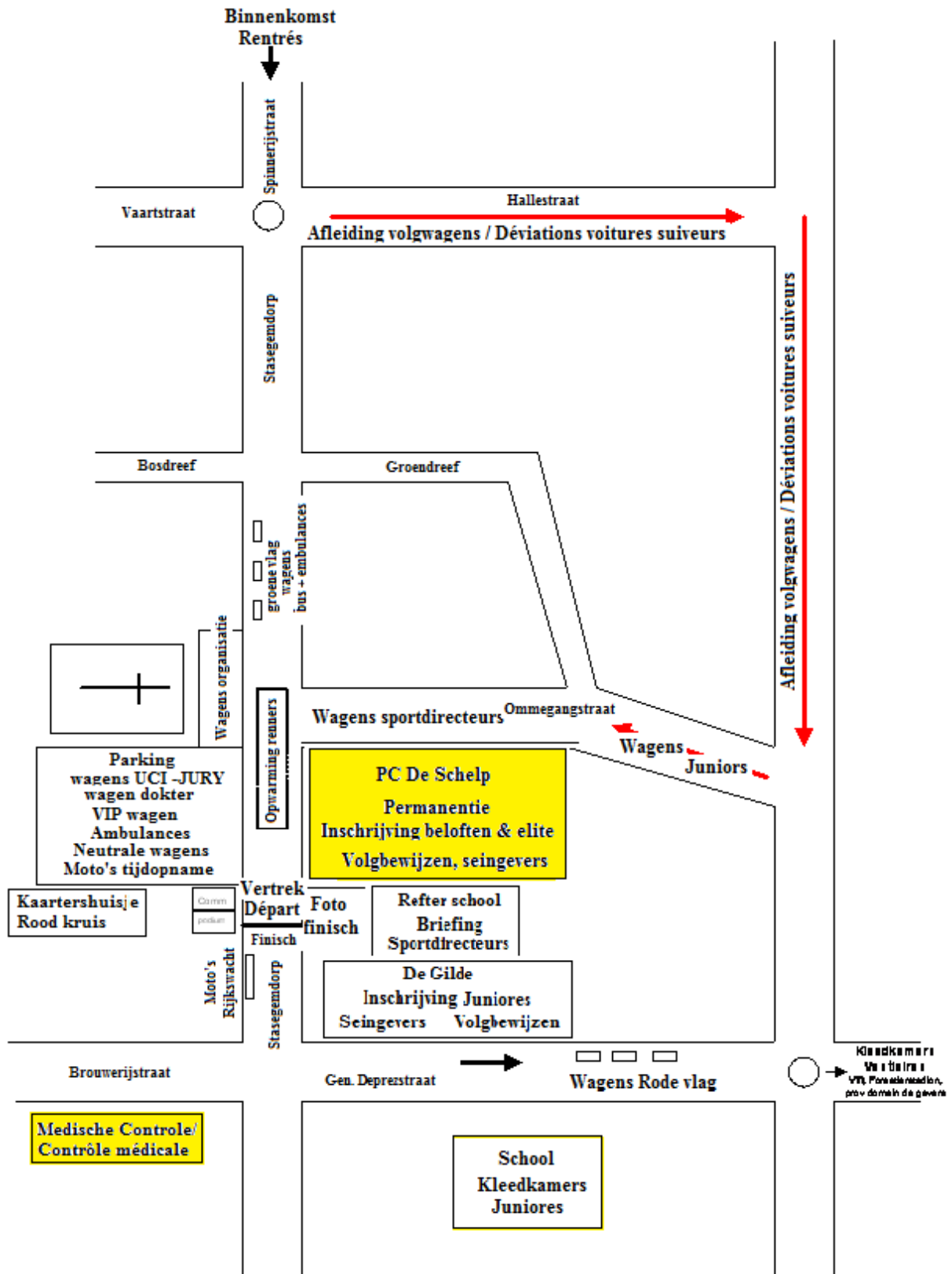

2^e etappe: Individuele tijdrit / Contre-la-montre individuel

Koersleiding Beveren-Leie

*Koersdirecteur
Directeur de course*

Pavel Desmet

*Adjunkt-koersdirecteur
Directeur adjoint*

Willy De Bouvrie

*Verantwoordelijke seingever
Responsable signaleurs*

Luc Vanassche

*Verantwoordelijke security team
Responsable team de sécurité*

Ronny Vandebussche

*Dokter
Docteur*

dr. Bloquiaux Marc

Reglement tijdrit / Contre-la-montre

*De individuele tijdrit wordt afgewerkt volgens de specifieke regels opgelegd door de WBV
L'étape contre-la-montre se dispute selon le règlement spécifique du WBV. (type c.l.m.)*

- 1. De startorde van de tijdrit is de omgekeerde volgorde van het algemeen klassement na afloop van de eerste etappe. Het college van commissarissen behoudt zich het recht de volgorde te wijzigen ten einde te vermijden dat twee renners van dezelfde ploeg achter elkaar starten.*

L'ordre de départ est l'ordre inverse du classement général établi à l'issue de la première étape. Les dispositions peuvent être modifiées par le jury des commissaires

- 2. De renners starten om de minuut. Het eerste vertrek is voorzien om 9u00. Wanneer de eerste renner gestart is, is het voor andere renners verboden op het parcours op te warmen. Een opwarmingszone wordt voorzien.*

Les départs s'effectuent de 1' en 1'. Le premier départ est prévu à 9h00

- 3. De renners dienen zich 15 minuten voor hun start aan te melden bij de startlocatie.*

Les coureurs ont l'obligation de se présenter au contrôle des signatures au moins quinze minutes avant l'heure prévue pour leur départ. Tout coureur se présentant après son heure de départ est pénalisé de son retard.

4. Bij de start worden alle renners door dezelfde persoon, aangewezen door de organisatie, vastgehouden.

Les coureurs sont tous tenus sur la rampe de lancement par la même personne désignée par l'organisation.

5. Bij het inhalen van een renner dient de laterale afstand tussen de renners steeds 2 meter te bedragen. Het is verboden om in het wiel van de andere renner te rijden. Een ingehaalde renner dient 25 meter te laten met de renner voor hem.

Le coureur qui en rejoint un autre doit observer un écart latéral d'au moins 2 mètres. Le coureur dépassé doit rouler à 25 mètres au moins de l'autre. L'aide entre les coureurs est interdite.

6. De renner mag begeleid worden door een volgwagen met reserve-onderdelen. De volgwagen blijft steeds 10 meter achter de renner. Bij het inhalen van renners mag de volgwagen enkel tussen de renners wanneer de afstand tussen beide renners minstens 50 meter bedraagt. De volgwagen wordt voor de aankomst afgeleid.

Chaque voiture suiveuse doit demeurer à une dizaine de mètres derrière son coureur. Elle n'est autorisée à s'intercaler entre deux coureurs que s'ils sont séparés de 50 mètres minimum.

Parcours individuele tijdrif / contre-la-montre ind.

Afstand / Distance : 7,7 km

Km

0 9.00 BEVEREN-LEIE *Start / départ* : 't Neerhof Kortrijkseweg

aan Toren rechtsaf, Sprietestraat, brug over spoorweg tot aan de Knok, rechtsaf Desselgemknokstraat, Desselgemstraat, Wagenaarstraat, Spijkerlaan , op einde rechtsaf Kortrijkseweg tot aankomst. Aan Leenakkerstraat begint de laatste km.

7,7 *Aankomst / arrivée*

Omlegging sportbestuurders en motards : Paanderstraat, Leenriestraat, Beveren Dries tot café 't Neerhof.
Invoegen volgwagen na de renner : Aan café 't Neerhof.

AANKOMST : aan Doe het zelf zaak Synhaeve, Kortrijkseweg.

Permanencie : café 't Neerhof.

Medische controle : kabinet dr. Bloquiaux, Kortrijkseweg 351, Beveren-Leie

Kleedkamers : voetbaltribune Beveren-Leie, Leenriestraat, Beveren-Leie.

Middagmaal / repas

Sportcentrum , Hoogstraat 136 , Deerlijk

Individuele Tijdrit / Contre-la-montre individuelle

Plan vertrek – aankomst / départ – arrivée



3^e etappe: Deerlijk - Deerlijk

Koersleiding Deerlijk

Koersdirecteur Willy De Bouvrie
Directeur de course

Adjunkt-koersdirecteur Desmet Pavel
Directeur adjoint

Verantwoordelijke seingever Willy De Bouvrie
Responsable signaleurs

Verantwoordelijke security team Walter Coucke
Responsable team de sécurité

Dokter Dr. Vandeputte
Docteur

Bergprijs / Grand Prix de Montagne

21 km	Nieuwe Kwaremont	5%
37 km	Saint-Sauveur les Hauts	8% (kasseien – pavés)
56 km	Varentberg	6%
81 km	Oude Kwaremont	5%

5, 3 en 1 punt per helling : 5, 3 et 1 point à chaque montagne

Vliegende spurten / Sprints intermédiaires

Bij binnenkomst aan de aankomstlijn na de grote ronde (km 124) 3", 2" en 1"
A la rentrée à la ligne d'arrivée

Aankomst / arrivée 6", 4" en 2"

Laatste drie km / Dernière trois km

Volledig vlak, versmalling op 200 m voor de aankomst
Complètement plat, rétrécissement à 200 m de l'arrivée

Parcours Deerlijk – Deerlijk

Afstand / Distance : 129 km, een grote ronde van 110 km en drie plaatselijke ronden van 6.4 km.

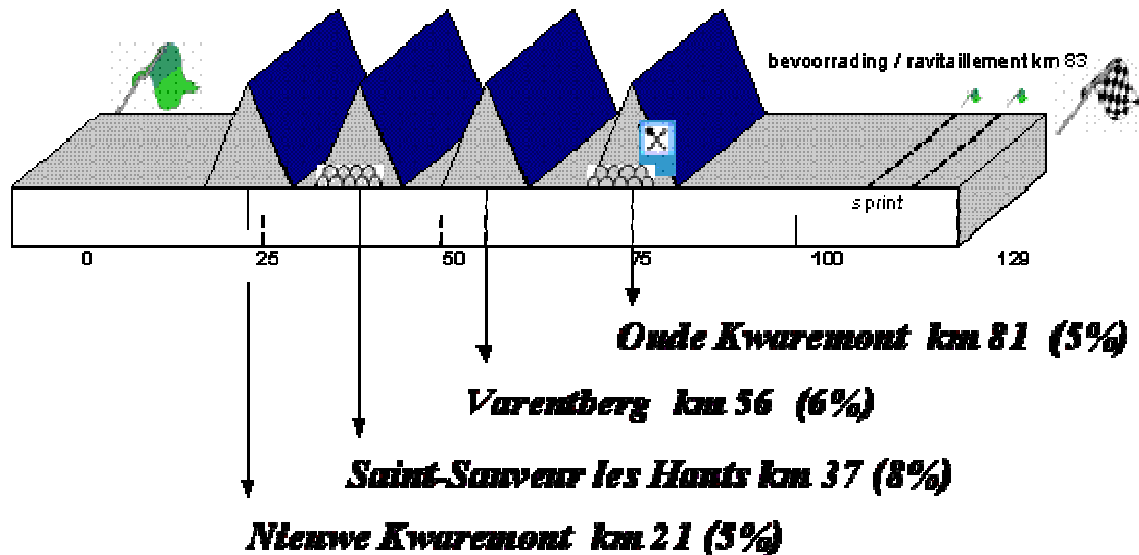

Zondag 13 april 2008 : DEERLIJK – DEERLIJK

Afstand : 129 km, een grote ronde van 110 km en drie plaatselijke ronden van 6.4 km.

<u>Km</u>	<u>Uur</u>	<u>Gemeenten</u>	
	14.30	<u>DEERLIJK</u>	Officieuze start in de Hoogstraat – aankomstlijn links Rodenbachstraat, recht door, Stationsstraat
0	14.35		Officiële start ter hoogte van Meubelen GAVERZICHT, (<u>gele vlag</u>), (overweg) Pladijsstraat. (<u>3 x gele vlag</u>)
3	14.39	<u>SINT – LODEWIJK – DEERLIJK</u>	kerk: recht door, Kapelstraat, links, Otegemse steenweg (<u>gele vlag</u>)
8	14.46	<u>OTEGEM</u>	Zwevegemstraat, Heestertstraat (<u>3 x gele vlag</u>), Kerk, rechts Scheldestraat
11			<u>Tiegemstraat</u> , rechts N36 baan Ingooigem-Tiegem
13	14.53	TIEGEM	Westdorp-Oostdorp 2 vluchtheuvels=(<u>gele vlaggen</u>)
14	14.56	<u>KASTER</u>	rechts Scheldestraat N36
17	15.00	KERKHOVE	Rotonde (<u>gele vlag</u>), Scheldebrug
18	15.02		Oudenaardebaan N8 , rechtsaf kerk Berchem, Stationsstraat
		<u>BERCHEM</u>	
19	15.05		Begin 1° helling
			Δ 1° helling / 1° montée NIEUWE KWAREMONT
25	15.11		Ronsebaan naar Ronse, Klijpe
26	15.13		rechts Rozenaaksesteenweg, linksaf Paillaertstraat, op het einde rechts
29	15.18	<u>FRASNES – LEZ – ANVAING (ARC –</u>	Chaussée de Tournai, Kerk: links, Rue Ponchaut, Route de Wattripont, electriciteitskabine links, Marais Fraineaux

		<u>WATTRIPONT</u>	
33	15.22	<u>DERGNEAU</u>	Rue de l'Eglise, Kerk, dwarsen weg Ronse – Leuze (N60), Rue de la Station
35	15.30	<u>SAINT – SAUVEUR</u>	Rue Emile Deltenre: links, Rue Tour Notre-Dame, rechts, Rue de Mont St.Laurent, Rue Vertes Feuilles
		<u>Δ 2° helling / 2° montée SAINT-SAUVEUR LES HAUTS (KASSEIEN-pavés)</u>	
37			Rue Arabie, Avenue du Beau Site
41	15.35	<u>ELLEZELLES</u>	Tombelle, kapel (<i>smalle weg – gele vlag</i>), Molen, rechts N57 Rue de Renaix
43	15.38		Place d'Ellezelles, kerk: vluchtheuvel (<i>gele vlag</i>)
45	15.41		Rue d'Audenaerde, rue Docteur André, Mont d'Ellezelles aan "Quatre Vents": rechts, Steenweg op Ninove (N48)
48	15.48	<u>FLOBECQ</u>	Houppes, na 2 km links, D'Hoppe
50		<u>SCHORISSE</u>	Bosterijstraat, links naar Bosgatstraat,
53	15.52		Kaperijstraat, einde weg rechts naar Langestraat, Hofveldstraat, links Schorissestraat, rechts
55	15.54	<u>MAARKEDAL</u> <u>(MAARKE–KERKEM)</u>	Kabuize, rechts Varentstraat, Varent
56	15.57	<u>MATER</u>	
		<u>Δ 3° helling / 3° montée VARENTBERG</u>	
57			Hauwaert rechts
58	16.01	<u>ST.MARIA-HOREBEKE</u>	Heerweg, rechts Stene,
61	16.05	<u>SCHORISSE</u>	Rechts Groenstraat links Schorissestraatt, Hofveldstraat, Langestraat,
66		<u>MAARKEDAL</u> <u>(ETIKHOVE)</u>	Ronsestraat, Steenweg op Schorisse
68	16.14	<u>RONSE</u>	Louise Mariestraat, Ommegangstraat (N425)
71	16.19		Dwarsen weg Ronse / Oudenaarse (N60-Kruisstraat) Zandstraat, rechts, Hoogbergstraat
75	16.25	<u>ZULZEKE</u>	Zulzekestraat (<i>2 drempels : gele vlag</i>), Kerk – (<i>drempel : gele vlag</i>) Links, Driesstraat, Bruggestraat links
81	16.35	<u>KWAREMONT</u>	Broektstraat
		<u>Δ 4° helling / 4° montée OUDE KWAREMONT (KASSEIEN-pavés)</u>	
83	16.38		Schilderstraat tot einde, links op Ronsebaan, rechts Ronde van Vlaanderenstraat
		<u>BEVOORRADING – RAVITAILLEMENT</u>	
			Ronsebaan, links
87	16.44	<u>BERCHEM</u>	Stationsstraat – (<i>drempel : gele vlag</i>) (bewaakte overweg) –(geen trein meer) Kerkstraat, Kerk, Brug over de Schelde
88		<u>KERKHOVE</u>	Rond punt (<i>gele vlag</i>), Bruggesteeweg, rechtdoor
90	16.48	<u>KASTER</u>	Scheldestraat (N36) – rechtdoor, Bevrijdingslaan (N382)
91,5	16.51	<u>ANZEGEM</u>	(bewaakte overweg) – trein om 16.37 uur Stationsstraat, Dorpsplein links, kerk rechts Kerkstraat, links Buyckstraat
94	16.54		links Landergemstraat, rechts Lange Winterstraat, links Vichtsteenweg, Heirweg,
		<u>INGOOIGEM</u>	Vichtsebaan, Heirbaan
101	17.03	<u>VICHTE</u>	Oudenaardestraat, rechts Waregemstraat
103	17.08	<u>WAREGEM</u>	Vichtseweg, dwarsen E17, aan "Barakke" links Deerlijkseweg

109 17.18 DEERLIJK

Waregemstraat, Hoogstraat

Bonificatie – tussenspurt (3-2-1 seconde) aan de aankomstlijn bij einde grote ronde

+ 3 PLAATSELIJKE RONDEN van 6.4 km

Hoogstraat – Rodenbachstraat – Harelbekestraat – Schoolstraat – St.Rochusstraat – Hazewindstraat – Vichtestraat -- Breestraat – Nijverheidslaan – Geeststraat – Waregemstraat.

129 17.47

Aankomst

OPGELET :

1. Tijdens de laatste ronde worden de wagens van de Ploegleiders afgeleid op 800 meter vóór de aankomstlijn rechts, Paanderstraat. De omlegging leidt tot de aankomst.
2. Tijdens de plaatselijke ronden is een gevaarlijke wegversmalling (St.Rochusstraat), aangegeven met een gele vlag.

Deerlijk – Deerlijk

Plan Vertrek – aankomst / départ – arrivée

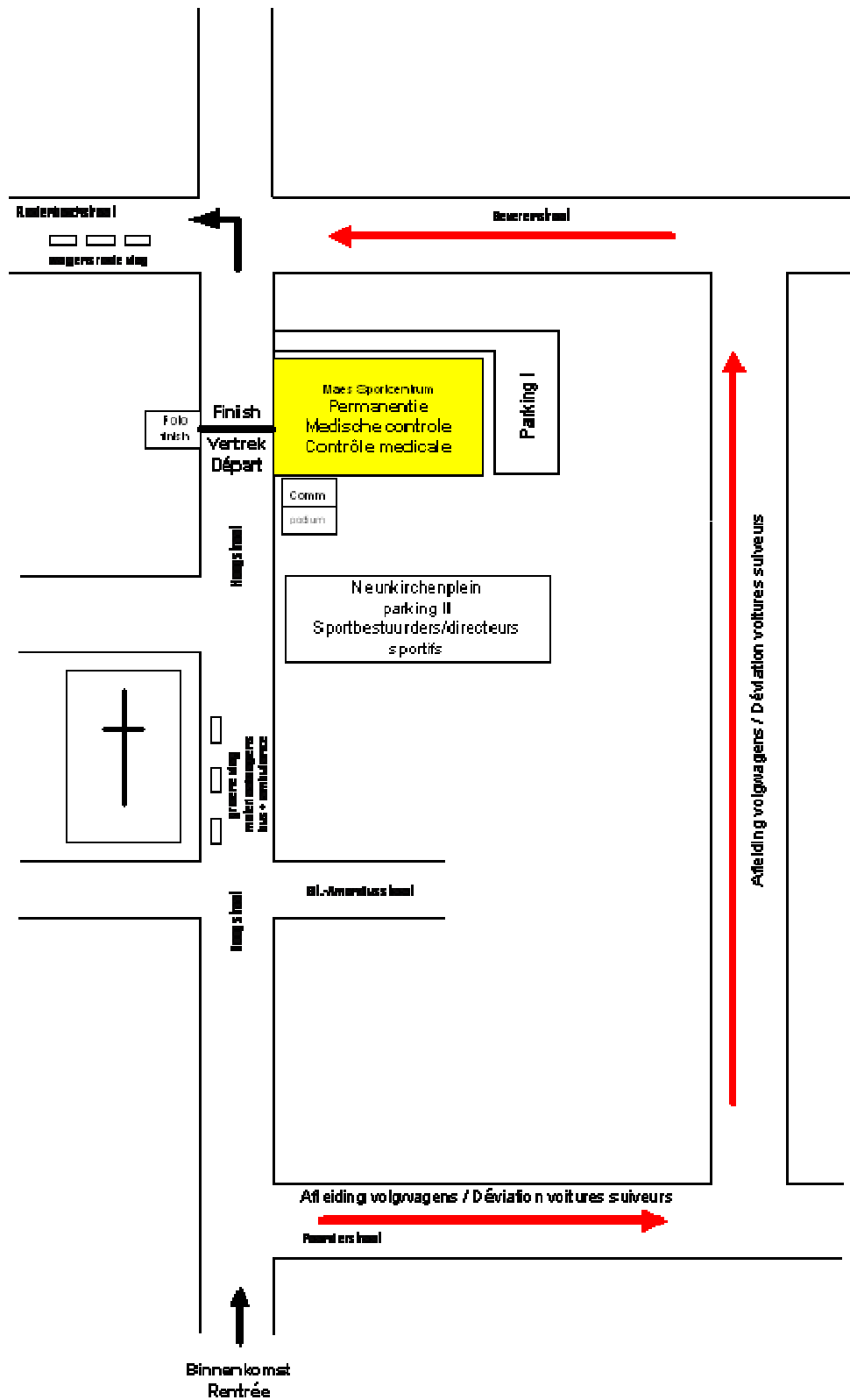

Jury

Voorzitter-Président
Aankomstrechtter-Juge à l'arrivée
Commissarissen-Commissaires

Dhr. Van Zitteren Frank
Dhr. Vanden Broucke Eddy
Dhr. Deramoudt Jan, Dhr. Heye Dirk,
Dhr. Lagae Eddy

Commissaris-Commissaire moto
Chrono
Fotofinish

Dhr. Buyse Pierre, Dhr. Bruynooghe Gilbert
Dhr. Jooren Jempi
Dhr. Leclerq Rudy

Neutrale wagens en moto's
Voitures et motos neutres

Jowan, Wagen West-Vlaanderen

Ziekenwagens-Ambulances

Rode Kruis/ Vlaams Kruis

Autobus

Cortina Cars

Bezemwagens
Voiture balai

Gaverzicht

Ziekenhuizen / Hôspitaux

<i>Oudenaarde</i>	<i>O.L.Vr. Ziekenhuis, St. Walburgastraat</i>	<i>055 / 33 61 11</i>
<i>Ronse</i>	<i>Burgerlijk Ziekenhuis, O. Delghuststraat Zusters Barmhartigheid, Hogerlucht 6</i>	<i>055 / 23 41 11 055/ 23 30 11</i>
<i>Waregem</i>	<i>O.L.Vr. v. Lourdes, Vijfseweg 150</i>	<i>056 / 62 31 11</i>
<i>Kortrijk</i>	<i>AZ Groeninge Campus Maria's Voorzienigheid Loofstraat 43</i>	<i>056 / 24 21 11</i>

Algemeen secretariaat / Secrétariat général

*Tom Vandierendonck
Marktstraat 106
8530 Harelbeke
tel. / fax: 056/22 54 33
GSM. : 0475/94 01 15
e-mail: t.vandierendonck@telenet.be*

Erelijst

	Stasegem	Deerlijk	Tijdrit	Eindwinnaar
1.	1977 JOSEPH Daniël	MUSEEUW Jacques		CEUTERICK Dirk (<u>punten</u>)
2.	1978 VERMEERSCH Dirk	MYLLEVILLE Michel		WILLEMS Daniël
3.	1979 COUPILLE Roland	PLANCKAERT Eddy		VERHAEGHE Pieter
4.	1980 VERHAEGHE Pieter	PLANCKAERT Eddy		COPMANS Eddy
5.	1981 DEMOL Dirk	ROGIERS Rudy		DEMOL DIRK
6.	1982 GODIMUS Yves	VAN EYNDE Wim		DE NEUT Patrick
7.	1983 VAN VOOREN Filip	VAN VOOREN Filip		VAN VOOREN Filip
8.	1984 BAF COP Edwin	VERPLANCKE Patrick		BAF COP Edwin
9.	1985 VERLEDEN Kurt	MANDERS Marc (NL)		MUSEEUW Johan
10.	1986 HEYNDERICKX JP	HUYGHE Peter		HEYNDERICKX JP
11.	1987 TOLHOEK Patr.(NL)	VANGHELUWE Rudy		HUYGHE Pieter
12.	1988 SOENENS Kurt	VINDEVOGEL Kurt		V.D.KLUNDERT Nico (NL)
13.	1989 BOUWENS Mario	BOUILLON Marc		ENTHOVEN Edwin (NL)
14.	1990 FARAIZIJN Peter	VIERHOUTEN Aart (NL)		DIERICKX Luc
15.	1991 RASCH Patrick (NL)	VAN DER MEER C (NL)		RASCH Patrick (NL)
16.	1992 PIJPERS Hans (NL)	GEUKENS Gert		DESMUL Pascal
17.	1993 FEYS Wim	VERHEYEN Geert		FEYS Wim(<u>tijd</u>)
18.	1994 DE SMET Rufin	ROES Carl		ROES Carl
19.	1995 IN 'T VEN Danny	SEGERS Yvan		IN 'T VEN Danny
20.	1996 VAN ASTEN Ronny	QUINN Sammy (UK)		VAN ASTEN Ronny
21.	1997 DIERICKX Danny	GILLMAN Craig (UK)		DIERICKX Danny
22.	1998 DIERICKX Danny	RIVERA Gianni		RIVERA Gianni
23.	1999 HAYMAN Matthew(Aus)	STRYNCKX Nico		HAYMAN Matthew(Aus)
24.	2000 VANLANDSCHOOT J.	MASSCHELEIN Thierry		VANLANDSCHOOT James
25.	2001 VANLOOKE Jurgen	DEJONG Jurgen (NL)		DEJONG Jurgen (NL)
26.	2000 NUYENS Nick	DEKKERS Hans	DOMO (ploeg)	NUYENS Nick
27.	2003 ROSSELER S.	VAN HUMMEL Kenny	ROSSELER S.	ROSSELER S.
28.	2004 GLORIEUX Geert	PAUWELS Claude	BOUCHER D.	YATES Jeremy
29.	2005. BAGDOGNAS G.	DEMEYERE J.	CORNU D.	KUYPERS Nico
30.	2006. DE ZUTTER Kristof	CALLEWAERT J.	DEVENYNS D.	VANDEWALLE Kristof
31.	2007 CRIEL TOM	KRUOPIS Aodis	CAPELLE Dieter	KUYPERS Nico